MAPA DO CELÓW PROJEKTOWYCH

Oznaczenie kancelaryjne zgłoszenia pracy geodezyjnej	GN.6640.2.59.2026
Obiekt: ul. Boczna Jednostka ewidencyjna gmina 281803_4 Miasto Gołdap Obręb ewidencyjny 0002 Gołdap	pow. : gołdapski woj. : warmińsko - mazurskie
Skala mapy Nazwa układu współrzędnych prostokątnych płaskich układu wysokości	1 : 500 2000/21 PL-EVRF2007-NH
Oznaczenie granic obszaru, który był przedmiotem aktualizacji	- - - - -
Informacje o służebnościach gruntowych mających wpływ na zagospodarowanie gruntów, zlokalizowanych w granicach projektowanej inwestycji	nie badano
Data opracowania mapy	16.03.2026r.
Usługi Geodezyjno-Kartograficzne Mirosław Niedziejko 19-400 Olecko, Pl. Wolności 5/21 NIP 847-149-11-02 REGON 281401876 kom. 503 849 841 nazwa / imię i nazwisko wykonawcy	Marek Surażyński GEODETA UPRAWNIONY zaświadczenie GUGiK 8113 nr uprawnień i podpis geodety

Niniejszą mapę sporządzono na podstawie materiałów archiwalnych i nowego(uzupełnionego)pomiaru z roku 2026.
Obowiązkiem inwestora (wykonawcy) jest zgłoszenie przed zasypaniem wszelkich urządzeń podziemnych celem inwentaryzacji powykonawczej.
Poza wykazanymi na niniejszej mapie urządzeniami podziemnymi nie wyklucza się istnienia w terenie urządzeń podziemnych o których brak informacji w środkach branżowych i nie zostały odnalezione w czasie inwentaryzacji.

Uwaga! Użytki gruntowe wykazane na niniejszej mapie kolorem zielonym przedstawiają sposób użytkowania zgodny z ewidencją gruntów na dzień sporządzenia mapy.

SZKIC ORIENTACYJNY

Oświadczam, że niniejszy dokument został opracowany w wyniku prac geodezyjnych, których rezultaty zawiera operat techniczny pozytywnie zweryfikowany. Jednocześnie informuję, że jestem świadomy odpowiedzialności karnej za złożenie fałszywego oświadczenia.

Organ prowadzący zasób geodezyjny:	STAROSTA GOŁDAPSKI
Identyfikator zgłoszenia pracy:	GN.6640.2.59.2026
Nr oraz data sporządzenia dokumentu zawierającego wynik pozytywnej weryfikacji:	Protokół weryfikacji nr GN.6640.2.59.2026_1 z dn. 16-03-2026r.
Wykonawca prac geodezyjnych:	Usługi Geodezyjno-Kartograficzne Mirosław Niedziejko
Imię i nazwisko kierownika prac:	Marek Surażyński, upr.8113
Data i podpis: 16-03.2026r.	Marek Surażyński GEODETA UPRAWNIONY zaświadczenie GUGiK 8113

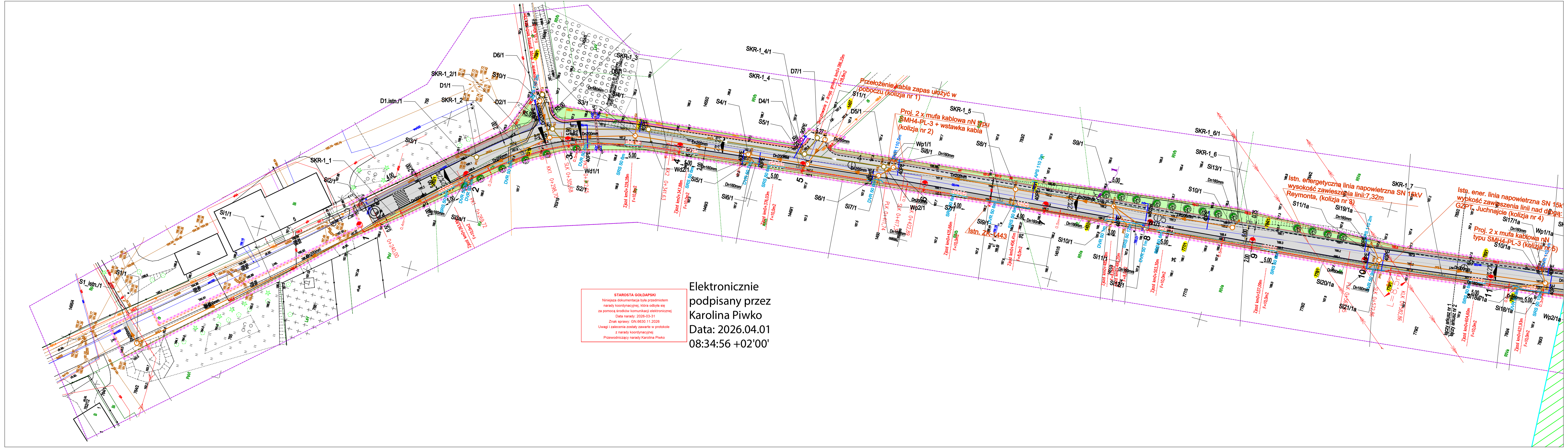

Przełożenie kabla zapas ułożyć w pobliżu (kolizja nr 1)
Proj. 2 x mufa kablowa nN typu SMH4-PL-3 + wstawka kabla (kolizja nr 2)
Istn. energetyczna linia napowietrzna SN 15kV wysokość zawieszenia linii 7,32m Reymonta, (kolizja nr 3)
Istn. ener. linia napowietrzna SN 15kV wysokość zawieszenia linii nad drogą Juchnajcie (kolizja nr 4)
Proj. 2 x mufa kablowa nN typu SMH4-PL-3 (kolizja nr 5)
SKR-1_1
SKR-1_2
SKR-1_2/1
SKR-1_3
SKR-1_4
SKR-1_4/1
SKR-1_5
SKR-1_6
SKR-1_6/1
SKR-1_7
Istn. ZK-1443

STAROSTA GOŁDAPSKI
Niniejsza dokumentacja była przedmiotem narady koordynacyjnej, która odbyła się za pomocą środków komunikacji elektronicznej
Data narady: 2026-03-31
Znak sprawy: GN.6630.11.2026
Uwagi i zalecenia zostały zawarte w protokole z narady koordynacyjnej
Przewodniczący narady:Karolina Piwko

Elektronicznie podpisany przez Karolina Piwko
Data: 2026.04.01 08:34:56 +02'00'

LEGENDA:

WODOCIĄG I PRZYŁACZA PROJEKTOWANA

40PE	proj. przyłacza wodociągowe
	proj. hydranty

KANALIZACJA DESZCZOWA PROJEKTOWANA

Dn300mm	proj. kanalizacja deszczowa grawitacyjna
D ○	proj. studnia kanalizacji deszczowej
Wd	proj. wpust deszczowy

KANALIZACJA SANITARNA PROJEKTOWANA

Dn200mm	proj. kanalizacja deszczowa sanitarna
S ○	proj. studnia kanalizacji sanitarnej

- projektowana nawierzchnia jezdni bitumicznej
- projektowane wyniesione skrzyżowanie z ulicą Wileńską z kostki brukowej czerwonej o gr.8cm na podsypce cem.-piaskowej o gr.5cm
- projektowana nawierzchnia wjazdów z kostki bruk.bet.czerwonej o gr.8cm na podsypce cementowo-piaskowej o gr.5cm
- projektowana nawierzchnia chodnika/utwardzenia z kostki bruk. bet. szarej o gr.8cm na podsypce cementowo-piaskowej o gr.5cm
- projektowane zieleńce
- projektowany krawężnik 15x30 na ławie betonowej
- projektowany krawężnik 15x22 na ławie betonowej
- projektowane obrzeże betonowe 8x25cm na podsypce cementowo-piaskowej
- projektowane pobocze z kruszywa łamanego 0/31,5mm o gr. 15cm kat.C50/30
- projektowana krawędź pobocza
- projektowany przepust z rur PEHD fi 400mm
- drzewo przewidziane do wycinki
- grupa drzew przewidziane do wycinki

L E G E N D A :

np. 1	projektowany słup oświetlenia drogowego, wolnostojący, stalowy, prosty, h=7m, t + fundament betonowy z wysięgnikiem jednoramiennym 1,0/1,0m+ projektowana oprawa oświetlenia drogowego LED 50W zamontowana na wys. 8m.
	projektowana energetyczna linia kablowa nN oświetlenia drogowego typu YAKXS 4x35mm², L=839/931- oświetlenie drogowe + uziemienie ochronne poziome FeZn25x4mm², L=839/887m, układ parcy sieci oświetleniowej typu TN-C
	projektowane rury osłonowe typy i długości wg oznaczeń
	proj. mufa SN typu POLJ-24/1x120-240, 12/24kV - 3 szt. - na kablu SN EW Jabramowo wł. Tele Energia
	proj. przełożenie istn. kabla SN 3 x XRUHAKXS 1x120mm2, - kabel SN od RPZ Gołdap do elektrowni wiatrowej EW Jabramowo, wł. Tele Energia
	proj trasa nowych kabli YAKXS 4x120mm2 nN 0,4kV własność PGE Dystrybucja S.A.
	- Projektowane rury kanału technologicznego
	- Projektowana studnia kablowa kanału technologicznego SK-1 dwuelementowa / dwuczęściowa Klasa B125 + rama + pokrywa wentylowana - 3szt.
	- Projektowana studnia kablowa kanału technologicznego SKR-1 dwuelementowa / dwuczęściowa Klasa D400 + rama + pokrywa wentylowana - 2 szt.
	- Projektowana studnia kablowa kanału technologicznego SKR-1 dwuelementowa / dwuczęściowa Klasa A15 + rama + pokrywa wentylowana - 20szt.

ISTNIEJĄCE UZBROJENIE PODZIEMNE

	- istniejące słupy energetyczne
w	- istniejący wodociąg
t	- istniejące kable teletechniczne
e	- istniejące kable elektryczne

NAZWA OBIEKTU: "Rozbudowa ulicy Bocznej na odcinku od km 0+240,00 do km 1+024,43m w Gołdapi (droga gminna nr 137505N)"		
INWESTOR:	Burmistrz Gminy Gołdap Plac Zwycięstwa 14, 19-500 Gołdap	PRO-GAL Przemysław Galiński
TYTUŁ RYSUNKU:	Projekt zagospodarowania terenu - - ZAMIENNY	
Adres obiektu: Gmina Gołdap Obręb 0002 GOŁDAP (jedn.ew.281803_4.0002) -Działki pasa drogowego: 782/1, 763/18, 759/1, 1455/1, 1457, 783/1, 1451/4, 777/1, 784/1, 778/1, 779/1, 785/1, 780/1, 786/1, 787/1, 789/1, 791/22, 791/24, 782/2, 795/20, 791/18, 795/22, 791/16, 791/14, 795/24, 791/12, 801/1, 794, 1241/47, 1241/46, 1241/51.		
PROJEKTANT: mgr inż.Przemysław Galiński	SPECJALNOŚĆ, NR UPRAWNIEŃ: DROGOWA, WAM/0126/PWOD/10	PODPIS:
SPRAWDZAJĄCY: mgr inż.Mariusz Jamiołkowski	SPECJALNOŚĆ, NR UPRAWNIEŃ: DROGOWA, PDL/0105/PWOD/14	PODPIS:
PROJEKTANT: inż. Sławomir Romanowski	SPECJALNOŚĆ, NR UPRAWNIEŃ: ELEKTR., PDL/0104/PWOE/06	PODPIS:
SPRAWDZAJĄCY: mgr inż. Gerard Michał Kosiborski	SPECJALNOŚĆ, NR UPRAWNIEŃ: ELEKTR., PDL/0161/PBE/17	PODPIS:
PROJEKTANT: mgr inż. Łukasz Nowakowski	SPECJALNOŚĆ, NR UPRAWNIEŃ: SANIT., POM/0246/POOS/09	PODPIS:
SPRAWDZAJĄCY: mgr inż.Marcin Waldemar Kukliński	SPECJALNOŚĆ, NR UPRAWNIEŃ: SANITARNA, KUP/0142/POOS/12	PODPIS:
DATA OPRACOWANIA: marzec 2026r.	SKALA RYSUNKU: 1:500	NR RYSUNKU: 2.1